



MIRANTE

DOS CORAIS



mirantedoscorais.com





Florianópolis

Florianópolis, eleita a melhor cidade para se viver na América do Sul segundo o Tourist Maker, um site especializado em turismo pelo mundo. Conhecida como Ilha da Magia e carinhosamente chamada de Floripa a capital cresceu em meio à natureza, que oferece belas paisagens naturais por toda sua extensão, onde se pode curtir tanto o movimento de uma capital efervescente quanto a tranquilidade de uma cidade quase do interior.

O antigo e o contemporâneo dividem espaço entre as ruas, praças e comércio da cidade, onde a cultura açoriana com construções coloniais ainda são preservadas em meio a modernidade.

Motivos como cultura, meio ambiente, educação, infraestrutura, segurança e estabilidade garantem qualidade de vida para quem escolhe morar em Florianópolis.



Coqueiros

Localizado na parte continental de Florianópolis, junto as pontes que unem a Ilha ao Continente, o bairro Coqueiros é um dos bairros mais charmosos e com a mais bela vista da Baía Sul de Florianópolis. Distante apenas 4 km do Centro, Coqueiros é dono de uma das melhores infraestruturas urbanas da cidade. Com pouco mais de 14 mil habitantes, o bairro possui escolas, delegacia de polícia, posto de saúde, diversas agências bancárias, farmácias, supermercados e ampla variedade comercial.

Coqueiros também é bastante rico no quesito lazer e diversão ao ar livre, dispõe de parques para passeios e atividades físicas além de estrutura para caminhadas e corridas ao longo da orla.

Na avenida principal do bairro está a via gastronômica, um conjunto de restaurantes que mesclam vários tipos de especialidades, variando desde oriental, especialmente chinesa e japonesa, até massas, pizzas, grill e como não poderia deixar de ser, frutos do mar. Venha morar em Coqueiros!









Mirante dos Corais

"Mirante dos Corais", o novo lançamento da **Coral Construtora** no icônico bairro Coqueiros, o mais tradicional da região continental de Florianópolis.

Com localização privilegiada e uma vista deslumbrante o empreendimento apresenta uma arquitetura contemporânea com linhas modernas que valorizam o design externo sem abrir mão do conforto e bem estar das áreas privativas, que contam com apartamentos de 2 e 3 dormitórios com suíte e coberturas duplex com 3 suítes.

O projeto apresenta uma proposta inovadora de preservar e compor junto à nova construção, um patrimônio cultural do bairro, uma edificação histórica totalmente revitalizada e integrada ao empreendimento.

A antiga casa mantém suas características originais, mas ganha mais requinte e sofisticação com seus espaços utilizados em forma de confortáveis áreas de convivência, deixando de ser apenas um patrimônio cultural preservado para fazer parte da história da vida dos privilegiados moradores do Mirante dos Corais.

Mirante dos Corais, o antigo e o contemporâneo em perfeita harmonia proporcionando conforto e bem estar.





APARTAMENTOS DE 2 DORMITÓRIOS COM SUÍTE

Área Privativa: 59,49m²



2 DORMITÓRIOS
SENDO 1 SUÍTE



1 VAGA DE
GARAGEM



2 BANHEIROS



ÁREAS
DE LAZER

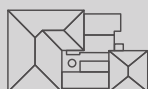

BLOCO C

BLOCO B

BLOCO A



RUA DA FONTE



APARTAMENTOS DE 2 DORMITÓRIOS COM SUÍTE

Área Privativa: 65,86m² e 66,49m²



2 DORMITÓRIOS
SENDO 1 SUÍTE



1 VAGA DE
GARAGEM



2 BANHEIROS



VISTA PARA
O MAR



CHURRASQUEIRA



ÁREAS
DE LAZER



BLOCO C

BLOCO B

BLOCO A

04	05	04	05	04	05
03	02	01	03	02	01

RUA DA FONTE



APARTAMENTOS DE 3 DORMITÓRIOS COM SUÍTE

Área Privativa: 91,99m² e 92,94m²



3 DORMITÓRIOS
SENDO 1 SUÍTE



2 VAGAS DE
GARAGEM



2 BANHEIROS



VISTA PARA
O MAR



CHURRASQUEIRA



ÁREAS
DE LAZER

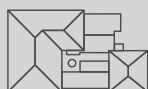

BLOCO C

BLOCO B

BLOCO A



RUA DA FONTE





APARTAMENTOS DUPLEX DE 3 SUÍTES

Área Privativa: 199,69m² e 199,73m²



3 SUÍTES



3 VAGAS DE GARAGEM



3 BANHEIROS



VISTA PARA O MAR



CHURRASQUEIRA



ÁREAS DE LAZER



PAVIMENTO INFERIOR

BLOCO C

BLOCO B

BLOCO A

04	05	04	05	04	05
402	401	301	303	302	301

RUA DA FONTE



ÁREAS DE LAZER



PAVIMENTO SUPERIOR

BLOCO C

BLOCO B

BLOCO A

402	401	301	303	302	301	402	401	301
-----	-----	-----	-----	-----	-----	-----	-----	-----

RUA DA FONTE





APARTAMENTOS DUPLEX DE 3 SUÍTES

Área Privativa: 122,02m² a 123,04m²



3 SUÍTES



3 VAGAS DE GARAGEM



3 BANHEIROS



VISTA PARA O MAR



CHURRASQUEIRA

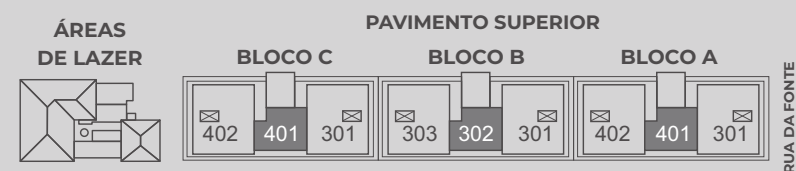
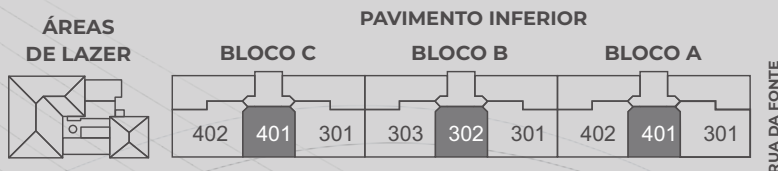

APARTAMENTOS DUPLEX DE 3 SUÍTES

Área Privativa: 200,5m²



3 SUÍTES



3 VAGAS DE GARAGEM



3 BANHEIROS



VISTA PARA O MAR



CHURRASQUEIRA

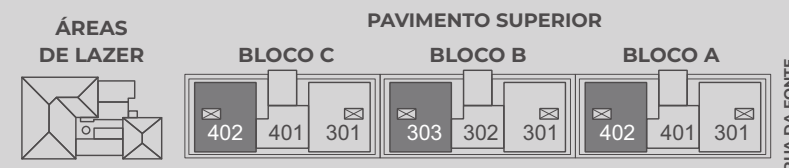
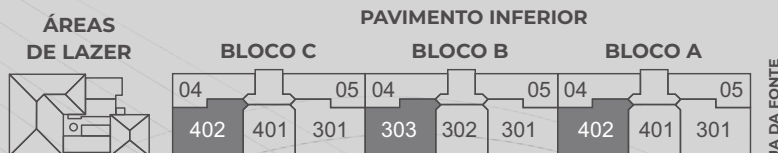



Áreas de Lazer.

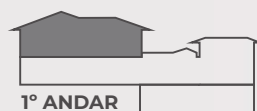

Áreas de Lazer	
01	Adega
02	Salão Gourmet
03	Ateliê
04	Hall
05	Academia
06	Sala de Jogos
07	Salão de Festas
08	Varanda
09	Solarium
10	Piscina
11	Redário
12	Praça de Fogo
13	Horta
14	Pet Place
15	Home Cinema
16	Business Center e Sala de Estudos
17	Teen Lounge
18	Espaço Beleza
19	Brinquedoteca
20	Terraço Descoberto
21	Terraço Coberto

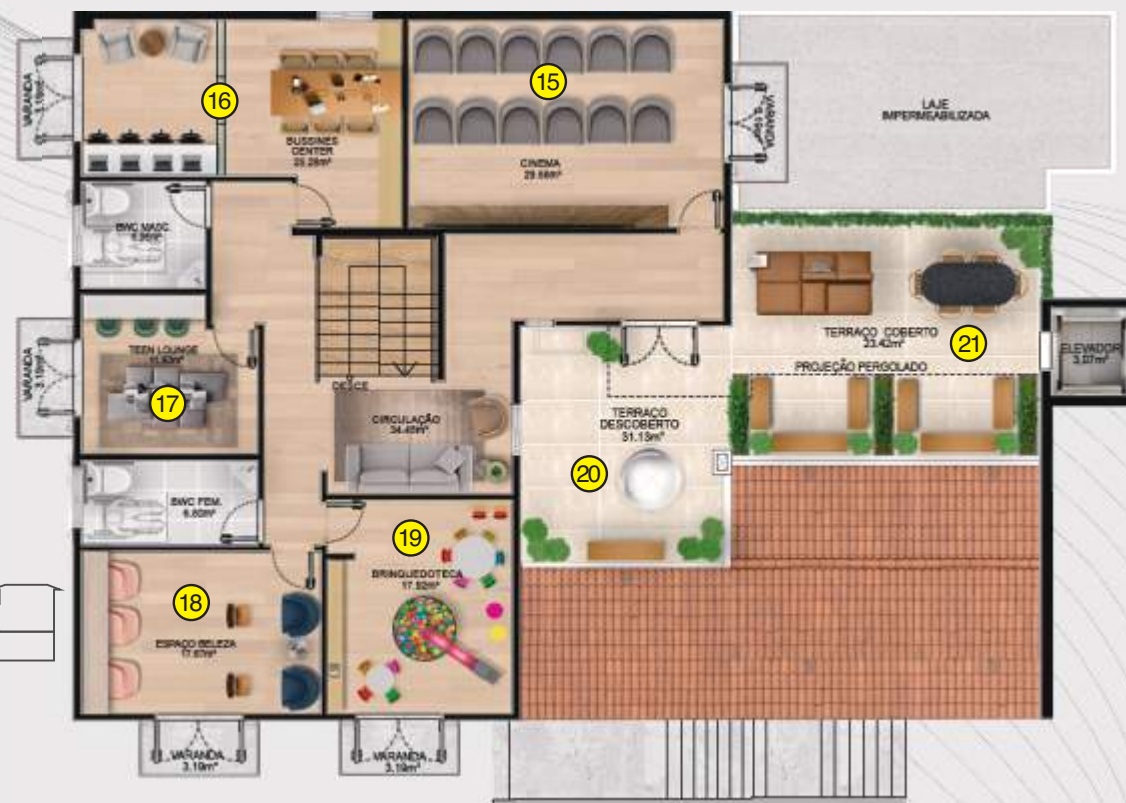

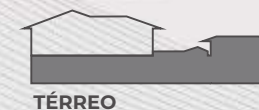

Adega





Salão Gourmet



Ateliê



Hall





Academia



Sala de Jogos



Salão de Festas



Piscina



Solarium



Área Externa





Redário

Praça de Fogo



Horta



Pet Place



Home Cinema



Business Center e Sala de Estudos





Teen Lounge

Espaço Beleza



Brinquedoteca



